

# Enfermedades en el tronco de la Vid



## Manejo

- ✓ **Aplique fungicida** en las espuelas después de la poda
- ✓ **Remueva** la madera muerta del viñedo
- ✓ **Pode en condiciones secas** (sin lluvia, ni riego por aspersión)

reducción  
de vigor  
y muerte  
de espuelas



daño en  
la madera



fruta  
manchada



colapso  
de la viña

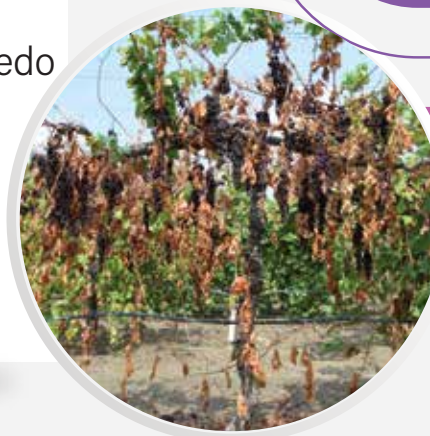

**Autores:** Dr. Carmen Gispert, UC Cooperative Extension Advisor, Riverside County - (760) 342-2466 - [cgispert@ucanr.edu](mailto:cgispert@ucanr.edu)

Dr. Philippe Rolshausen, UC Cooperative Extension Specialist, UC Riverside - (951) 827-6988 - [philrols@ucr.edu](mailto:philrols@ucr.edu)

Gretchen Heimlich, Ph. D. Candidate, UC Riverside, (951) 827-3548 - [gheim001@ucr.edu](mailto:gheim001@ucr.edu)

"Agradecemos el apoyo del Comité Administrativo de Uva de Mesa de California"